

แบบบันทึกรายละเอียดของสถิติและข้อมูลซึ่งแสดงผลการทำงานของระบบบำบัดน้ำเสีย  
ของแหล่งกำเนิดมลพิษ

แหล่งกำเนิดมลพิษ ตั้งอยู่เลขที่ 138 หมู่ที่ 6 ซอย .....  
 ถนน ..... แขวง/ตำบล คลอง 7 เขต/อำเภอ หนองปรือ  
 จังหวัด นนทบุรี โทรศัพท์ 0847108924 โทรสาร .....  
 มี เลี้ยว อัก 6 เด็ด เป็นเจ้าของหรือผู้ครอบครองแหล่งกำเนิดมลพิษ  
 ประกอบกิจการประเภท ฟาร์มขมูล  
 ใบอนุญาตเลขที่ (ถ้ามี) ..... ออกให้โดย ..... หมดยุ .....  
 ซึ่งมีแผนผังแสดงการทำงานของระบบบำบัดน้ำเสีย ดังนี้

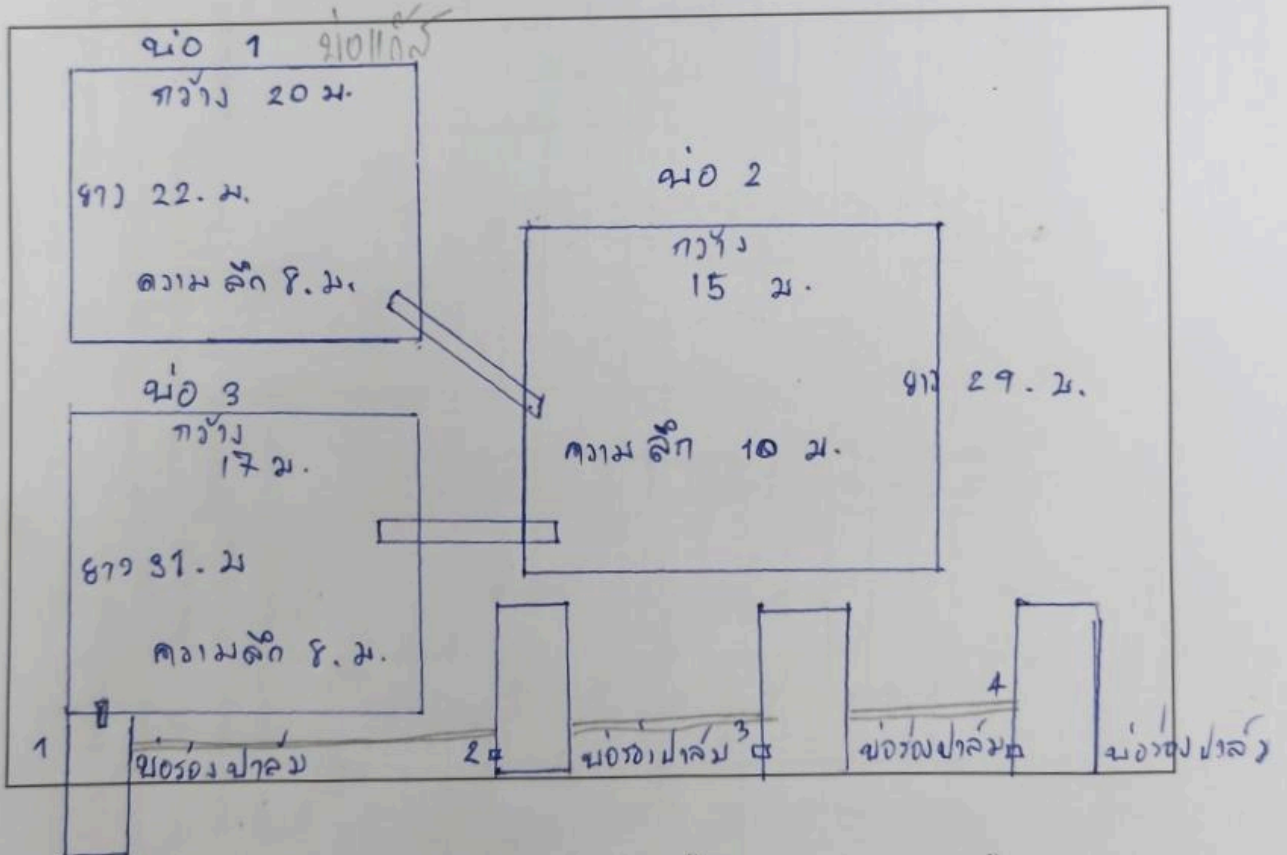

ได้จัดเก็บสถิติและข้อมูลแสดงผลการทำงานของระบบบำบัดน้ำเสียปรากฏตามตาราง ดังนี้

สถิติและข้อมูลที่ได้รับจากแหล่งกำเนิดมลพิษ

วัน เดือน ปี	ปริมาณ การปล่อยสาร มลพิษ ชนิด น้ำเสีย (กิโลกรัม)	ปริมาณ น้ำใช้ ในอุตสาหกรรม และ เกษตรกรรม (กิโลกรัม)	ปริมาณ น้ำเสีย ที่เข้า ระบบ บำบัด น้ำเสีย (กิโลกรัม)	การระบาย น้ำทิ้งจาก ระบบบำบัด น้ำเสีย (ระบาย/ ไม่ระบาย)	ปริมาณ สารเคมีหรือ สารพิษ ชีวภาพใช้ (ชื่อ/ปริมาณ) (อันตราย ถึงชีวิต)	การทำงานของระบบบำบัดน้ำเสีย							ปริมาณ ตะกอน ส่วนเกิน ที่ออกจากระบบ บำบัดน้ำเสีย น้ำเสียไป กำจัด (กิโลกรัม)	ปัญหา อุปสรรค และแนวทาง แก้ไข	สถานที่ รับ บำบัด
						ระบบบำบัด น้ำเสีย (ปกติ/ผิดปกติ)	เครื่องสูบน้ำ (ปกติ/ผิดปกติ)	เครื่องเติมอากาศ (ปกติ/ผิดปกติ)	เครื่องกรว/ ผสมน้ำเสีย (ปกติ/ผิดปกติ)	เครื่องกรว/ ผสมสารเคมี (ปกติ/ผิดปกติ)	เครื่องสูบ ตะกอน (ปกติ/ ผิดปกติ)	อื่น ๆ (ระบาย/ ไม่ระบาย)			
1/2/๕๘	50	28	28	ระบายน	-	ปกติ	-	ปกติ	-	-	ปกติ	-	-	-	เดชีบง
2/2/๕๘	50	28	28	ระบายน	-	ปกติ	-	ปกติ	-	-	ปกติ	-	-	-	เดชีบง
3/2/๕๘	50	28	28	ระบายน	-	ปกติ	-	ปกติ	-	-	ปกติ	-	-	-	เดชีบง
4/2/๕๘	50	28	28	ระบายน	-	ปกติ	-	ปกติ	-	-	ปกติ	-	-	-	เดชีบง
5/2/๕๘	50	28	28	ระบายน	-	ปกติ	-	ปกติ	-	-	ปกติ	-	-	-	เดชีบง
6/2/๕๘	50	28	28	ระบายน	-	ปกติ	-	ปกติ	-	-	ปกติ	-	-	-	เดชีบง
7/2/๕๘	50	28	28	ระบายน	-	ปกติ	-	ปกติ	-	-	ปกติ	-	-	-	เดชีบง
8/2/๕๘	50	28	28	ระบายน	-	ปกติ	-	ปกติ	-	-	ปกติ	-	-	-	เดชีบง
9/2/๕๘	50	28	28	ระบายน	-	ปกติ	-	ปกติ	-	-	ปกติ	-	-	-	เดชีบง
10/2/๕๘	50	28	28	ระบายน	-	ปกติ	-	ปกติ	-	-	ปกติ	-	-	-	เดชีบง
11/2/๕๘	50	28	28	ระบายน	-	ปกติ	-	ปกติ	-	-	ปกติ	-	-	-	เดชีบง
12/2/๕๘	50	28	28	ระบายน	-	ปกติ	-	ปกติ	-	-	ปกติ	-	-	-	เดชีบง
13/2/๕๘	50	28	28	ระบายน	-	ปกติ	-	ปกติ	-	-	ปกติ	-	-	-	เดชีบง
14/2/๕๘	50	28	28	ระบายน	-	ปกติ	-	ปกติ	-	-	ปกติ	-	-	-	เดชีบง
15/2/๕๘	50	28	28	ระบายน	-	ปกติ	-	ปกติ	-	-	ปกติ	-	-	-	เดชีบง
16/2/๕๘	50	28	28	ระบายน	-	ปกติ	-	ปกติ	-	-	ปกติ	-	-	-	เดชีบง

๑. ข้อมูลทั่วไป

แหล่งกำเนิดมลพิษ ตั้งอยู่เลขที่ 238 หมู่ที่ 7 อ.อุทธรณ์ 3

ถนน ..... และตำบล ๑๑๐๖๑๓๑ เขตอำเภอ หนอง...

จังหวัด หนองคาย โทรที่ ๐๕๖-๕๖๖๕๖๖๖ โทรสาร .....

ประกอบกิจการประเภท ..... เป็นเจ้าของหรือผู้ครอบครองแห่งกำเนิดมลพิษ

ใบอนุญาตเลขที่ (เดิม) ..... ออกให้โดย หนองคาย .....

ในการนี้ขอรายงานสรุปผลการดำเนินงานของระบบบำบัดน้ำเสียของแหล่งกำเนิดมลพิษสำหรับ

เดือน ๖ พ.ศ. .... ตามที่ได้กำหนดในมาตรา ๘๐ แห่งพระราชบัญญัติส่งเสริม

และรักษาคุณภาพสิ่งแวดล้อมแห่งชาติ พ.ศ. ๒๕๓๕ ในฐานะ

( ๑๘๖๖๖๖๖ ๖๖๖๖๖๖๖ ) เจ้าของหรือผู้ครอบครองแห่งกำเนิดมลพิษ

..... ผู้ควบคุมระบบบำบัดน้ำเสีย

( ..... )

ใบอนุญาตเลขที่ ..... หนองคาย .....

ออกให้โดย ..... ผู้รับจ้างให้บริการบำบัดน้ำเสีย

( ..... )

ใบอนุญาตเลขที่ ..... หนองคาย .....

ออกให้โดย .....

๒. ข้อมูลเกี่ยวกับระบบบำบัดน้ำเสีย และแหล่งรองรับน้ำทิ้ง

(๑) ประเภท/ชนิดของระบบบำบัดน้ำเสีย หนองคาย 3 หนองคาย ๓๐๖๖๖๖๖

ความสามารถในการรองรับน้ำเสียของระบบบำบัดน้ำเสีย ๖๐๐๐ ลบ.ม./วัน

(๒) การทำงานของระบบบำบัดน้ำเสีย  แบบต่อเนื่อง  แบบไม่ต่อเนื่อง (ระบุ) .....

(๓) อุปกรณ์และเครื่องมือที่ใช้ในระบบบำบัดน้ำเสีย  เครื่องสูบน้ำ  เครื่องเติมอากาศ

เครื่องวาง/เลนน้ำเสีย  เครื่องกวน/ผสมสารเคมี

เครื่องสูบลม  อื่น ๆ (ระบุ) .....

(๔) แหล่งรองรับน้ำทิ้ง (ระบุ) หนองคาย .....

(๕) วิธีจัดการตะกอนที่เกิดขึ้นจากระบบบำบัดน้ำเสียและวิธีการกำจัด 18๖๖๖๖๖๖๖